



Certidão de Acervo Técnico - CAT
Resolução N° 1025 de 30 de Outubro de 2009
Resolução N° 218 de 29 de Junho de 1973

CREA-PE

CAT COM REGISTRO DE ATESTADO

2220569332/2023

Conselho Regional de Engenharia e Agronomia de Pernambuco

Atividade concluída

CERTIFICAMOS, em cumprimento ao disposto na Resolução n° 1.025, de 30 de outubro de 2009, do Confea, que consta dos assentamentos deste Conselho Regional de Engenharia e Agronomia de Pernambuco - Crea-PE, o Acervo Técnico do profissional **FLAVIO ANTONIO SANTANA OLIVEIRA** referente à(s) Anotação(ões) de Responsabilidade Técnica - ART abaixo discriminada(s):

Profissional: **FLAVIO ANTONIO SANTANA OLIVEIRA**
 Registro: **1817160320PE** RNP: **1817160320**
 Título profissional: **ENGENHEIRO MECÂNICO, ENGENHEIRO ELETRICISTA**

Número da ART: **PE20230935448** Tipo de ART: **OBRA / SERVIÇO** Registrada em: **21/03/2023** Baixada em: **22/03/2023**
 Forma de registro: **SUBSTITUIÇÃO** Participação técnica: **INDIVIDUAL**
 Empresa contratada: **ACTION PROMOÇÕES E EVENTOS LTDA**

Contratante: **BR5 PRODUÇÃO MUSICAL EIRELI** CPF/CNPJ: **28.472.861/0001-91**
 Endereço do contratante: **RUA DO SOSSEGO** Nº: **298**
 Complemento: **CXPST 470** Bairro: **SANTO AMARO**
 Cidade: **RECIFE** UF: **PE** CEP: **50100150**
 Contrato: Celebrado em:
 Valor do contrato: **R\$ 200.000,00** Tipo de contratante: **Pessoa Jurídica de Direito Privado**
 Ação institucional: **Outros**
 Endereço da obra/serviço: **AVENIDA PROFESSOR ANDRADE BEZERRA** Nº: **SN**
 Complemento: **CENTRO DE CONVENÇÕES DE PERNAMBUCO** Bairro: **SALGADINHO**
 Cidade: **OLINDA** UF: **PE** CEP: **53110900**
 Data de início: **23/01/2023** Conclusão efetiva: **10/02/2023**
 Finalidade:
 Proprietário: **BR5 PRODUÇÃO MUSICAL EIRELI** CPF/CNPJ: **28.472.861/0001-91**

Atividade Técnica: **16 - Execução ELETROTÉCNICA > INSTALAÇÕES ELÉTRICAS > DE ATERRAMENTO > #11.10.11.7 - TEMPORÁRIO PARA REDE DE BAIXA TENSÃO 46 - Execução de instalação 10.00 ohm; 16 - Execução ELETROTÉCNICA > INSTALAÇÕES ELÉTRICAS > DE INSTALAÇÕES ELÉTRICAS EM BAIXA TENSÃO > #11.10.1.2 - PARA FINS COMERCIAIS 46 - Execução de instalação 160.00 quilovolt-ampère; 16 - Execução ELETROTÉCNICA > SISTEMAS DE ILUMINAÇÃO > #11.11.1 - DE SISTEMAS DE ILUMINAÇÃO 46 - Execução de instalação 35000.00 watt; 16 - Execução ELETROTÉCNICA > SISTEMAS DE ENERGIA ELÉTRICA > DE INSTALAÇÕES ELÉTRICAS > #11.9.20.2 - PROVISÓRIAS 46 - Execução de instalação 600.00 metro quadrado; 16 - Execução ELETRÔNICA > SISTEMAS E EQUIPAMENTOS ELETROELETRÔNICOS > #12.2.2 - DE EQUIPAMENTO ELETROELETRÔNICO 46 - Execução de instalação 25000.00 watt; 16 - Execução ELETRÔNICA > SISTEMAS E EQUIPAMENTOS DE ÁUDIO/VÍDEO > DE SISTEMAS DE SONORIZAÇÃO > #12.5.1.1 - INTERNA 46 - Execução de instalação 180.00 quilovolt-ampère; 16 - Execução ESTRUTURAS > ESTRUTURAS METÁLICAS > DE ESTRUTURA METÁLICA > #2.2.1.7 - PARA FINS DIVERSOS 46 - Execução de instalação 32.00 hora;**

Observações

EXECUÇÃO DE MONTAGEM E DESMONTAGEM DE PALCOS, TENDAS, ESTRUTURAS PARA BARES, INSTALAÇÕES ELETRICAS PARA SONORIZAÇÃO, ILUMINAÇÃO COM EQUIPAMENTO ELETRONICO COM EFEITOS VISUAIS E ILUMINAÇÃO CÊNICA, SISTEMA DE ATERRAMENTO COM HASTE E SERVIÇO DE LOCAÇÃO DE GERADORES PARA EVENTO DE BAR EM BAR.

Informações Complementares

- O atestado está registrado apenas para as atividades técnicas desenvolvidas de acordo com as atribuições do profissional na área da Engenharia Mecânica e Engenharia Elétrica.





Certidão de Acervo Técnico - CAT
Resolução N° 1025 de 30 de Outubro de 2009
Resolução N° 218 de 29 de Junho de 1973

CREA-PE**CAT COM REGISTRO DE ATESTADO****2220569332/2023****Conselho Regional de Engenharia e Agronomia de Pernambuco**

Atividade concluída

CERTIFICAMOS, finalmente, que se encontra vinculado à presente Certidão de Acervo Técnico – CAT, o atestado contendo 2 folha(s), expedido pelo contratante da obra/serviço, a quem cabe a responsabilidade pela veracidade e exatidão das informações nele constantes.

Certidão de Acervo Técnico nº 2220569332/2023
22/03/2023, 12:37
74934

A CAT é válida em todo o território nacional.

A CAT perderá a validade no caso de modificação dos dados técnicos qualitativos ou quantitativos nela contidos em razão de substituição ou anulação de ART.

A Certidão de Acervo Técnico (CAT) à qual o atestado está vinculado constituirá prova da capacidade técnico-profissional da pessoa jurídica somente se o responsável técnico indicado estiver ou venha a ser integrado ao seu quadro técnico por meio de declaração entregue no momento da habilitação ou da entrega das propostas.

Certificamos que se encontra vinculado à presente CAT o atestado apresentado em cumprimento à Lei nº 8.666/93, expedido pela pessoa jurídica contratante, a quem cabe a responsabilidade pela veracidade e exatidão das informações nele constantes. É de responsabilidade deste Conselho a verificação da atividade profissional em conformidade com a Lei nº 5.194/66 e Resoluções do Conselho Federal de Engenharia e Agronomia - CONFEA.

Fica(m) Excluído(s), no entanto, o(s) serviço(s) cujas atribuições não competem ao(s) profissional(is) em questão.

A autenticidade desta Certidão pode ser verificada em: <http://crea-pe.sitac.com.br/publico>, com a chave: 74934





ATESTADO DE CONCLUSÃO

Atestamos para os devidos fins que a empresa **ACTION PROMOÇÕES E EVENTOS LTDA**, com sede na Avenida Presidente Getúlio Vargas, Nº 1038, Lj 02 CXPST 181, Bairro Novo, Olinda/PE, inscrita no CNPJ do Ministério da Fazenda sob o nº 43.704.327/0001-57, executou para **BR5 PRODUÇÃO MUSICAL EIRELI**, os serviços de EXECUÇÃO DE MONTAGEM E DESMONTAGEM DE PALCOS, TENDAS, ESTRUTURAS PARA BARES, INSTALAÇÕES ELÉTRICAS PARA SONORIZAÇÃO, ILUMINAÇÃO COM EQUIPAMENTO ELETRÔNICO COM EFEITOS VISUAIS E ILUMINAÇÃO CÊNICA, SISTEMA DE ATERRAMENTO COM HASTE E SERVIÇO DE LOCAÇÃO DE GERADORES PARA EVENTO DE BAR EM BAR, localizada no Centro de Convenções de Pernambuco, Salgadinho, Olinda/PE, sob a responsabilidade técnica do Engenheiro Mecânico e Elétrico **FLAVIO ANTONIO SANTANA OLIVEIRA**, com CPF nº 055.160.334-89, CREA RNP nº 1817160320, ART n.º PE 20230918004, no período de 23/01/2023 a 10/02/2023, conforme os serviços abaixo discriminados:

1. ESTRUTURA

- 1.1 Palco medindo 16,00x15,00x2,00m; - Palco em estrutura trellibox de alumínio P-50 coberto com laminado de PVC flexível medindo 16,00m de frente por 15,00m de profundidade e 2,0m de altura e 13,00m de pé direito. Duas torres de P-30 para PA'S, Som e Led 14,00m x 13,00m.
- 1.2 Tenda em estrutura trellibox de alumínio P-30 coberto com laminado de PVC flexível medindo 16,00x8,00x3,00m;
- 1.3 Tenda em estrutura trellibox de alumínio P-30 coberto com laminado de PVC flexível medindo 17,00x12,00x3,00m;
- 1.4 Tenda em estrutura trellibox de alumínio P-50 coberto com laminado de PVC flexível medindo 15,00x12,00x3,00m;
- 1.5 800m de Placas de fechamento com 3,0m de largura x 2,50 de altura, base de sustentação e hastes de fixação;
- 1.6 100m Barricadas em estruturas de alumínio para contenção de expectadores, suportando um deslocamento frontal de 2,5 toneladas, com dimensões de 1,00mX1,20mX 1,25m;
- 1.7 1200m de estrutura trellibox de alumínio P-30 (grid) para montagem de bares e pódios;
- 1.8 200m de Gradil em estrutura metálica tubular modulada a partir de 2,00mX 1,20 de altura, com bases para sustentação.

Totalizando: 32 horas de montagem.

2. ILUMINAÇÃO

- 2.1 Iluminação com equipamentos eletrônicos em luz de palco com 32 Bean, 12 Storb led, 48und ParLed, 12 Wash;
- 2.2 Iluminação cênica para área do evento com 600 Par Led e Set Light;
- 2.3 Sistema de projeção com painel de LED P3 120m2.

Totalizando: 35.000w

3. BAIXA TENSÃO

- 3.1 160 kva de instalações elétricas temporárias de baixa tensão, com quadros elétricos, gambiarras.

Handwritten signature

Rua do Sossego, 298, CXPST 470, CEP: 50.100-150, Santo Amaro, Recife/PE – CNPJ: 28.472.861/0001-91

Este documento encontra-se registrado no Conselho Regional de Engenharia e Agronomia de Pernambuco, vinculado à Certidão nº 2220569332/2023, emitida em 22/03/2023



Certidão nº 2220569332/2023
22/03/2023, 13:27
Chave de Impressão: 74934

O documento neste ato registrado foi emitido em 22/03/2023 e contém 2 folhas





3.2 10kva de aterramento para instalações elétricas temporárias de baixa tensão

4- OCTONORM

- 4.1 Estrutura do tipo octanorm fechado, paredes em painéis tipo TS com 2,60m de altura, perfis de alumínio octavados para 357m² camarins, com elétrica, climatização, carpetes e móveis;
- 4.2 Estrutura do tipo octanorm fechado, paredes em painéis tipo TS com 2,60m de altura, perfis de alumínio octavados para 57m² posto medico, com elétrica, climatização, carpetes e móveis;
- 4.3 Estrutura do tipo octanorm fechado, paredes em painéis tipo TS com 2,60m de altura, perfis de alumínio octavados para 186m² lanchonete, com elétrica, carpetes e móveis.

Totalizando: 600m² de estrutura e instalações elétricas provisórias.

5- SONORIZAÇÃO

- 5.1 Sistema de PA LS ÁUDIO 210Y, Side fill LS 4260P, 4 Monitores SM400, 08 Praticáveis com rodinha a 40 cm altura, 01 Praticável a 1 m para efeitos, 15 Praticável a 60 cm para fotos e vídeos, Console de PA MIX RACK, Console de monitor PM5D, sendo assim 25.000w externo e 180kva interno.

6- GERADORES

- 6.1 Fornecimento de 06 grupos geradores (04 de potência 180kva e 02 de potência 260kva).
Totalizando: 1240kva de sistema de energia termoeletrica.

7- SANITÁRIOS

- 7.1 Cabine sanitária (PNE) individual e portátil: 3 unidades;
7.2 Cabine sanitária (PNE) individual e portátil: 400 unidades.

8- PISO

- 8.1 3000m² de piso Easyfloor.

9- DECORAÇÃO

- 9.1 Fornecimento de 400 kg de malha de lycra.

Atestamos ainda que os serviços foram executados de acordo com as especificações e demais condições contratuais, não havendo registro que desabone a idoneidade e capacidade técnica da referida empresa na condução dos serviços que lhe foram adjudicados.

Recife/PE, 15 de março de 2023.

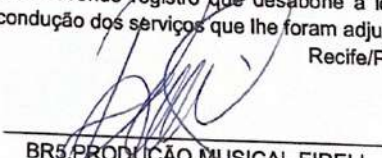
BR5 PRODUÇÃO MUSICAL EIRELI
CNPJ: 28.472.861/0001-91
BRUNO RAMOS DE MOURA
CPF: 013.187.534-57
DIRETOR GERAL

Rua do Sossego, 298, CXPST 470, CEP: 50.100-150, Santo Amaro, Recife/PE – CNPJ:
28.472.861/0001-91

Este documento encontra-se registrado no Conselho Regional de Engenharia e Agronomia de Pernambuco, vinculado à Certidão nº 2220569332/2023, emitida em 22/03/2023



Certidão nº 2220569332/2023
22/03/2023, 13:27
Chave de Impressão: 74934

O documento neste ato registrado foi emitido em 22/03/2023 e contém 2 folhas





ATESTADO DE CONCLUSÃO

Atestamos para os devidos fins que a empresa **ACTION PROMOÇÕES E EVENTOS LTDA**, com sede na Avenida Presidente Getúlio Vargas, Nº 1038, Lj 02 CXPST 181, Bairro Novo, Olinda/PE, inscrita no CNPJ do Ministério da Fazenda sob o nº 43.704.327/0001-57, executou para **CLUBE DAS MASCARAS O GALO DA MADRUGADA**, cujo CNPJ Nº 11.451.275/0001-68, os serviços de EXECUÇÃO DE MONTAGEM E DESMONTAGEM DE PALCOS, TENDAS, ARQUIBANCADAS, PISO ELEVADO, ESTRUTURAS PARA BARES, INSTALAÇÕES ELÉTRICAS PARA SONORIZAÇÃO, ILUMINAÇÃO COM EQUIPAMENTO ELETRÔNICO COM EFEITOS VISUAIS E ILUMINAÇÃO CÊNICA, SISTEMA DE ATERRAMENTO COM HASTE E SERVIÇO DE LOCAÇÃO DE GERADORES PARA EVENTO GALO DA MADRUGADA, localizado na Dantas Barreto com a praça do Diário, São José, Recife/PE sob a responsabilidade técnica do Engenheiro Mecânico e Eletricista **FLAVIO ANTONIO SANTANA OLIVEIRA**, com CPF nº 055.160.334-89, CREA RNP nº 1817160320, ART n.º PE 20230918775, no período de 10/02/2023 a 24/02/2023, conforme os serviços abaixo discriminados:

1. ESTRUTURA

1.1 Palco em estrutura trelibox de alumínio P-50 coberto com laminado de PVC flexível medindo 8,00 m de frente por 4,00m de profundidade e 2,0m de altura e 10,00m de pé direito. Duas torres de P-30 para PA'S, Som e Led 13,00m x 13,00m.

1.2 Tenda em estrutura trelibox de alumínio P-30 coberto com laminado de PVC flexível medindo 100.00x10.00x3.00m;

1.3 Tenda em estrutura trelibox de alumínio P-30 coberto com laminado de PVC flexível medindo 10.00x16.00x3.00m;

1.4 2 Toldos Pirâmide coberto com laminado de PVC flexível medindo 10.00x10.00x3.00m;

1.5 Camarote elevado com piso 100x10 e h=2m;

1.6 600m de Placas de fechamento com 3,0m de largura x 2,50 de altura, base de sustentação e hastes de fixação

1.7 40m Barricadas em estruturas de alumínio para contenção de expectadores, suportando um deslocamento frontal de 2,5 toneladas, com dimensões de 1,00mX1,20mX 1,25m

1.8 200m de estrutura trelibox de alumínio P-30 (grid) para montagem de bares e pórticos;

1.9 100m de Gradil em estrutura metálica tubular modulada a partir de 2,00mX 1,20 de altura, com bases para sustentação

1.10 50m Arquibancadas em estrutura metálica tubular, pisos em perfis de aço revestido em compensado de 15 mm de espessura, patamar com variação de 1,10m a 2,20m de altura do piso ao chão, 07 (sete) degraus de assentos

Totalizando: 1.616m² de edificação provisória.

2. ILUMINAÇÃO

2.1 Iluminação com equipamentos eletrônicos em luz de palco com 10 Bean, 4 Storb led, 12 und ParLed, 4 Wash;

2.2 Iluminação cênica para área do evento com 100 Par Led e Set Light

2.3 Sistema de projeção com painel de LED P3 12 m2

Totalizando 35.000W.

Clube de Mascaras O Galo da Madrugada – CNPJ 11.451.275/0001-68

Rua da Concórdia, 984, São José Recife/PE CEP: 50.020-055.

Fone: (81) 3224.2899



3. BAIXA TENSÃO

3.1 100 A de instalações elétricas temporárias de baixa tensão, com quadros elétricos, gambiarras.

3.2 100 A de aterramento.

4- SONORIZAÇÃO

4.1 Sistema de PA LS ÁUDIO 210Y, Side fill LS 4260P, 4 Monitores SM400, 08 Praticáveis com rodinha a 40 cm altura, 01 Praticável a 1 m para efeitos, 15 Praticável a 60 cm para fotos e vídeos, Console de PA MIX RACK, Console de monitor PM5D

Totalizando: 25.000W de equipamento eletrônico, 100 A de equipamentos de sonorização geral, 100 A de sonorização externa e 100 A de sonorização interna.

5- GERADORES

5.1 Fornecimento de 06 grupos geradores (03 de potência 180kva).

Totalizando: 1080kva.

6- SANITÁRIOS

6.1 Cabine sanitária (PNE) individual e portátil: 2 unds

6.2 Cabine sanitária (PNE) individual e portátil: 70 unds

7- DECORAÇÃO

7.1 Fornecimento de 200 kg de malha de lycra

Recife/PE, 29 de março de 2023.

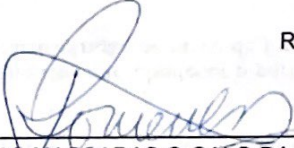
CLUBE DAS MASCARAS O GALO DA MADRUGADA

CNPJ: 11.451.275/0001-68

ROMULO GUERRA DE MENESES

CPF: 018.900.344-87

DIRETOR GERAL

Clube de Mascaras O Galo da Madrugada – CNPJ 11.451.275/0001-68

Rua da Concórdia, 984, São José Recife/PE CEP: 50.020-055.

Fone: (81) 3224.2899



ATESTADO DE CONCLUSÃO

Atestamos para os devidos fins que a empresa ACTION PROMOÇÕES E EVENTOS LTDA, com sede Rua Guimarães Peixoto, 75, Sala 202, Casa Amarela, Recife/PE, inscrita no CNPJ do Ministério da Fazenda sob o nº 43.704.327/0001-79, executou para PEGA VARETA PRODUÇÃO E EVENTOS LTDA-ME, os serviços de PROJETO DE COMBATE A INCÊNDIO, CAPTAÇÃO DE PATROCÍNIO, EXECUÇÃO DE MONTAGEM E DESMONTAGEM DE PALCOS, COBERTAS TENDAS, ESTRUTURAS PARA BAR E PORTICOS, INSTALAÇÕES ELETRICAS PARA SONORIZAÇÃO, ILUMINAÇÃO COM EQUIPAMENTO ELETRONICO COM EFEITOS VISUAIS E ILUMINAÇÃO CÊNICA, SISTEMA DE ATERRAMENTO COM HASTE E SERVIÇO DE LOCAÇÃO DE GERADORES, LOCAÇÃO DE WC QUIMICIOS, DECORAÇÃO COM MALHAS E ARTEFATOS, COMINUCAÇÃO VISUAL COM LONAS IMPRESSAS, CLIMATIZADORES, LOCAÇÃO DE MOBILIA, PISO EASYFLOOR PARA EVENTO PEGA VARETA, localizada no estacionamento da católica – UNICAP, Boa Vista, SN, Recife/PE, sob a responsabilidade técnica do Engenheiro Mecânico e Elétrico FLAVIO ANTONIO SANTANA OLIVEIRA, com CPF nº 055.160.334-89, CREA RNP nº 1817160320, ART n.º PE 20241083284; GUILHERME DANTAS DE GODOY MENDONÇA, Engenheiro Civil, com CPF nº 078.329.444-12, CREA RNP nº 1813976139, ART nº PE20241080617; IOLANDA BEZERRA GOMES LINS, Engenheira de Petroleo e Segurança do Trabalho, com CPF nº 603.231.543-60, CREA RNP nº 0620746874, ART nº PE20241083948, no período de 29/01/2024 a 09/02/2024, conforme os serviços abaixo discriminados:

1. PROJETO DE COMBATE A INCÊNDIO

1.1 Projeto de instalações de prevenção e combate a incêndio e pânico com 10.074,72 m².

2. ESTRUTURA

2.1 Palco em estrutura gride/trelibox de alumínio P-50/75/30 coberto com laminado de PVC flexível medindo 14,00 m de frente por 12,00m de profundidade e 2,0m de altura e 13,00m de pé direito. Duas torres de P-30 para PA'S, Som e Led 13,00m x 13,00m.

2.2 Tenda em estrutura trelibox de alumínio P-30 coberto com laminado de PVC flexível medindo 40.00x8.00x3.00m;

2.3 Tenda em estrutura trelibox de alumínio P-30 coberto com laminado de PVC flexível medindo 20.00x12.00x3.00m;

2.4 Tenda em estrutura trelibox de alumínio P-50 coberto com laminado de PVC flexível medindo 20.00x12.00x3.00m;

2.5 Tenda em estrutura trelibox de alumínio P-50 coberto com laminado de PVC flexível medindo 15.00x8.00x3.00m;

2.6 Camarote elevado com piso 30x10 e h=2m; com escada, parapeito, carpete.

2.7 400m de Placas de fechamento com 3,0m de largura x 2,50 de altura, base de sustentação e hastes de fixação;

PEGA VARETA PRODUÇÕES E EVENTOS LTDA-ME

CNPJ: 21.488.092/0001-70

RUA DO CUPIM, 132 CXPST 209, CEP:51.011-070, GRAÇAS, RECIFE -PE



2.8 100m Barricadas em estruturas de alumínio para contenção de expectadores, suportando um deslocamento frontal de 2,5 toneladas, com dimensões de 1,00mX1,20mX 1,25m;

2.9 800m de estrutura trelibox de alumínio P-30 (grid) para montagem de bares e pórticos;

2.10 200m de Gradil em estrutura metálica tubular modulada a partir de 2,00mX 1,20 de altura, com bases para sustentação.

Totalizando 35 horas de montagem.

3. ILUMINAÇÃO

3.1 Iluminação com equipamentos eletrônicos em luz de palco com 30 Bean, 102 Storb led, 40und ParLed, 10 Wash;

3.2 Iluminação cênica para área do evento com 250 Par Led e Set Light

3.3 Sistema de projeção com painel de LED P3 146 m2 Totalizando: 35.000W.

4. BAIXA TENSÃO

4.1 25.000 kVA de instalações elétricas temporárias de baixa tensão, com quadros elétricos, gambiarras;

4.2 17 amperes para aterramento.

5. OCTONORM/TS

5.1 Estrutura do tipo octanorm fechado, paredes em painéis tipo TS com 2,60m de altura, perfis de alumínio octavados para 160m² camarins, com elétrica, climatização, carpetes e moveis;

5.2 Estrutura do tipo octanorm fechado, paredes em painéis tipo TS com 2,60m de altura, perfis de alumínio octavados para 64m² posto médico, com elétrica, climatização, carpetes e moveis;

5.3 Estrutura do tipo octanorm fechado, paredes em painéis tipo TS com 2,60m de altura, perfis de alumínio octavados para 120m² lanchonete, com elétrica, carpetes e moveis. Totalizando: 308m² de edificação e instalações elétricas provisórias.

5.4 Estrutura do tipo octanorm fechado, paredes em painéis tipo TS com 2,60m de altura, perfis de alumínio octavados para 6m² Bilheteria, com elétrica, carpetes e moveis.

Totalizando: 350m² de edificação e instalações elétricas provisórias.

6. SONORIZAÇÃO

6.1 Sistema de PA LS ÁUDIO 210Y, Side fill LS 4260P, 4 Monitores SM400, 20 Praticáveis com rodinha a 40 cm altura, 01 Praticável a 1 m para efeitos, 15 Praticável a 60 cm para fotos e vídeos, Console de PA MIX RACK, Console de monitor PM5D, totalizando 95kW e 25.000W.

7. GERADORES

7.1 Fornecimento de 06 grupos geradores 180kva, totalizando 1080kva.

PEGA VARETA PRODUÇÕES E EVENTOS LTDA-ME

CNPJ: 21.488.092/0001-70

RUA DO CUPIM, 132 CXPST 209, CEP:51.011-070, GRAÇAS, RECIFE -PE



8. SANITÁRIOS

- 8.1 Cabine sanitária (PNE) individual e portátil: 2 unidades;
- 8.2 Cabine sanitária (PNE) individual e portátil: 100 unidades.

9. DECORAÇÃO

- 9.1 Fornecimento de 500 kg de malha de lycra.
- 9.2 Adereços de carnaval: cetim, sombrinhas

10. COMUNICAÇÃO VISUAL

10.1 CONFECÇÃO E APLICAÇÃO DE ADESIVO PLASTICO policromia, e vinil 145 gr, espessura 0,08 micras, com impressão digital em alta resolução (em diversos tamanhos): 220M²

10.2 CONFECÇÃO E APLICAÇÃO DE LONA n&d 440g com impressão digital em alta resolução com acabamento com ilhós, rebite ou bastão de madeira, ponteiros e cordão torçal.(em diversos tamanhos: 380 M²

10.3 CONFECÇÃO E INSTALAÇÃO DE PAINEL/ PLACA com estrutura em tubo metalon 30X20mm, com espessura 1,25mm, galvanizado c/ aplicação de lona n&d 440g com impressão digital em alta resolução.(lona aplicada com rebites): 100M²

10.4 CONFECÇÃO E INSTALAÇÃO DE PLACA DE PVC. DE P.S.- (POLIESTIRENO) com espessura de 3mm com aplicação de vinil adesivo com impressão digital em alta resolução, para ser fixando com fita dupla face VHB. (EM DIVERSOS TAMANHOS): 150M²

10.5 CONFECÇÃO E INSTALAÇÃO DE PLACA DE ACRÍLICO DE METIL- METACRILATO com espessura de 3mm com aplicação de vinil adesivo com impressão digital em alta resolução, para ser fixando com fita dupla face VHB. (EM DIVERSOS TAMANHOS): 60M²

11. OBJETOS PRODUZIDOS

- 11.1 Copos Ecologicos- 10.000 unidades
- 11.2 Camisa Tipo Abadá – 8.000 unidades
- 11.3 Tirantes – 1.000 unidades
- 11.4 CRACHÁ EM PVC – 30 unidades

12. LOCAÇÃO DE MOBILIA/EQUIPAMENTOS

- 12.1 Sofá - 15 unidades
- 12.2 Poltronas – 10 unidades
- 12.3 Cadeira Plastica – 200 unidades
- 12.4 Mesas plástica – 100 unidades
- 12.5 Térmicas para bebida – 300 unidades
- 12.6 Climatizadores – 10 Unidades
- 12.7 Mesa tipo praça de alimentação – 20 unidades

13. MIDIA

- 12.1 Serviço de Fotos no evento
- 12.2 Serviço de vídeos

PEGA VARETA PRODUÇÕES E EVENTOS LTDA-ME
CNPJ: 21.488.092/0001-70

RUA DO CUPIM, 132 CXPST 209, CEP:51.011-070, GRAÇAS, RECIFE -PE



14. EFEITOS ESPECIAIS E SHOWS PIROTÉCNICOS SERVIÇOS PIROTÉCNICOS (FOGOS), SHOW COREOGRAFADO EM 15MIN NO EVENTO TODO

- 14.1 Fire machine DMX reta imp.: 4
- 14.2 Wave Flame DMX Imp: 2
- 14.3 Piromusical com 4 ptos.: 2
- 14.4 Bicos de co2: 10
- 14.5 Cilindros de 33kg.: 26
- 14.6 Manifold: 1
- 14.7 Sparkulas: 4
- 14.8 Micromines: 40
- 14.9 silver jet: 10
- 14.10 Torta 156 tubos de 30mm: 4
- 14.11 Torta 300 tubos de 30mm: 4
- 14.12 Girandola 3600 Multicores: 2

Recife/PE, 07 de março de 2024.



PEGA VARETA PRODUÇÃO E EVENTOS LTDA-ME
CNPJ: 21.488.092/0001-70
RODRIGO AUGUSTO FIGUEIREDO MAGNO
CPF: 096.967.474-03
SÓCIO ADMINISTRADOR

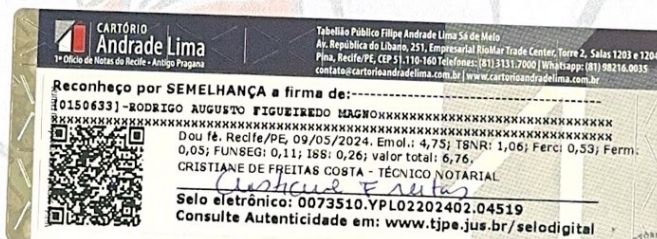

PEGA VARETA PRODUÇÕES E EVENTOS LTDA-ME
CNPJ: 21.488.092/0001-70
RUA DO CUPIM, 132 CXPST 209, CEP:51.011-070, GRAÇAS, RECIFE -PE



SERVIÇO PÚBLICO FEDERAL UNIVERSIDADE
FEDERAL DE PERNAMBUCO PRÓ-REITORIA DE
ADMINISTRAÇÃO DIRETORIA DE LICITAÇÕES E
COMPRAS
COORDENAÇÃO DE ANÁLISE E CONFORMIDADE

ATESTADO DE CAPACIDADE TECNICA

Atestamos para os devidos fins que a empresa **ACTION PROMOÇÕES E EVENTOS LTDA**, com sede na Rua Guimarães Peixoto, 75, Sala 202, Casa Amarela, Recife/PE, inscrita no CNPJ do Ministério da Fazenda sob o nº 43.704.327/0001-57, executou com satisfatoriedade para a UNIVERSIDADE FEDERAL DE PERNAMBUCO, inscrito(a) no CNPJ/MF sob o nº 24.134.488/0001-08, a entrega dos serviços da **ATA nº 19/2024, do Pregão Eletrônico nº 31/2023**, pelo período de 26/03/2024 a 26/03/2025, atendendo integralmente as especificações contratadas quanto ao prazo de entrega, quantidade e qualidade, inexistindo, até a presente data, registros negativos que comprometam o fornecimento dos itens a seguir:

| G R U P O | I T E M | C A T E G O R I A | DESCRIÇÃO | Unidade de Medida | Qtd. Total |
|----------------------------------|----------------------------|--|---|------------------------------|-----------------------|
| 1 | 5 | 17019 | Locação de tapete decorativo para composição de ambientes tais como salas vip ou lounges. Diária: 8 horas. Local de prestação do serviço: Campus Recife | Unidade | 24 |
| 1 | 30 | 20877 | Locação de cadeiras de rodas construída em aço carbono, estrutura dobrável em X, pintura eletrostática epóxi, assento e encosto em nylon, rodas traseiras de 24", injetadas em nylon com pneus maciços, rodas dianteiras de 6" maciças, freios bilaterais reguláveis, apoios de pés articuláveis, apoios de braço fixos, capacidade para 100 kg, larguras do assento: 40 cm. Diária: 8 horas. Local de prestação do serviço: Campus Recife | Unidade | 64 |
| 1 | 32 | 22888 | Locação de passarela na cor vermelha, com as dimensões 40m x 2m. A empresa deverá entregar e retirar do local do evento. Diária: 8 horas. Local de prestação do serviço: Campus Recife. | Unidade | 50 |
| 2 | 7 | 3697 | Fornecimento de coffee break: Chocolate quente, leite, café (açúcar e adoçante), suco de frutas (2 tipos), refrigerante (2 tipos – normal e diet), água (com e sem gás), salgados de forno (3 tipos), doces (3 tipos), bolos regionais (2 tipos), salada de frutas, empratado (1 tipo) ou torta salgada (1 tipo). Com todos os materiais necessários (toalha de mesa, copos, taças, bandejas, pratos, talheres, guardanapos e gelo). Serviços de garçons e garçonetes. Pedido mínimo: 15 pessoas. Obs.: o valor de referência, atinente ao campo valor unitário máximo, deverá ser considerado por pessoa. Local de prestação do serviço: | Unidade | 3174 |

| | | | | | |
|---|----|-------|--|---------|------|
| | | | Campus Recife | | |
| 2 | 10 | 3697 | <p>Fornecimento de coquetel tipo 1: canapés, com no mínimo cinco variedades. Salgados quentes, de forno, assados e/ou fritos (na hora), com no mínimo cinco variedades, devendo conter, necessariamente, os sabores de frango, queijo, camarão e carne seca.</p> <p>Doces diversos, com no mínimo três variedades, 01 (um) empratado (rondelli: frango, ricota com ervas, 04 queijos, napolitano ou strogonoff c/ batata palha ou escondidinho de bacalhau). Refrigerantes de primeira linha, diversos sabores, com no mínimo duas variedades. Sucos de frutas, natural ou de polpa, com no mínimo duas variedades. Água mineral com e sem gás e 02 (dois) tipos de sobremesa (torta, sorvete, docinhos). Com todos os materiais necessários (toalha de mesa, copos, taças, bandejas, pratos, talheres, guardanapos e gelo). Serviços de garçons e garçonetes. Pedido mínimo: 15 pessoas. Obs.: o valor de referência, atinente ao campo valor unitário máximo, deverá ser considerado por pessoa. Local de prestação do serviço: Campus Recife</p> | Unidade | 2438 |
| 2 | 13 | 3697 | <p>Fornecimento de água mineral por meio de bebedouro de água vertical (tipo coluna) elétrico, em garrafão de 20l, base com duas torneiras (natural e gelada) de alta vazão.</p> <p>Com todos os materiais necessários ao fornecimento (copos, taças). Local de prestação do serviço: Campus Recife.</p> | Unidade | 236 |
| 3 | 15 | 21989 | <p>Locação, montagem e desmontagem de piso em madeira (tipo tablado) preferencialmente em compensado naval antiderrapante, elevado a aproximadamente 10 cm, com nivelamento, revestido com carpete tipo forração (cores diversas), prevendo rampa, para cadeirante devidamente sinalizada. Forma de apresentação por metro quadrado. Local de prestação do serviço: Campus Recife.</p> | Unidade | 20 |
| 3 | 16 | 21989 | <p>Locação, montagem e desmontagem de piso em madeira ao nível do solo, revestido com carpete tipo forração (cores diversas). Prevendo acesso para cadeirante devidamente sinalizado. Forma de apresentação por metro quadrado. Local de prestação do serviço: Campus Recife.</p> | Unidade | 20 |
| 3 | 17 | 17809 | <p>Locação, montagem e desmontagem de toldo medindo 10mx10m, com 03 (três) metros de altura, Night and Day, que proteja o público de sol e chuva por um período de 8 horas diárias. Local de prestação do serviço: Recife</p> | Unidade | 26 |
| 3 | 19 | 24376 | <p>Locação, montagem, manutenção e desmontagem de palco de 4.00m x 4.00m x 0.50m de altura. Estrutura de alumínio com compensado naval antiderrapante, piso elevado sem forração, com escada e rampa de acesso por um período de 8 horas diárias. Local de prestação do serviço: Campus Recife.</p> | Unidade | 10 |

| | | | | | |
|---|----|-------|---|---------|-----|
| 3 | 20 | 13099 | <p>Locação de pórtico de entrada (em Boxtruss) com impressão em lona incluída. Instalação e montagem (no local) de estrutura metálica tubular (tipo treliças box truss, em bom estado de conservação) para uso como portal na entrada do evento; Caso seja do interesse da instituição, a utilização do box truss poderá ser substituída por material padronizado tipo octanorm, painéis formicados na cor branca, emoldurados por perfis oitavados de alumínio anodizado na cor natural; Altura total mínima: 3,50 m; Inclui impressão de letreiro em lona de banner (tamanho do banner: 4 m de largura por 1 m de altura) ou adesivagem. Impressão digital solvente, alta resolução, em policromia 4/0, imagem e texto, com proteção UV. Arte enviada pelo órgão. Diária: 8 horas. Local de prestação do serviço: Recife</p> | Unidade | 32 |
| 3 | 21 | 13099 | <p>Locação de Stand tipo Secretaria (4m x 3m), Área = 12m². Locação, montagem e desmontagem de secretaria medindo 4 m x 3 m; Montada em material padronizado, painéis formicados na cor branca, emoldurados por perfis oitavados de alumínio anodizado na cor natural; Com carpete na cor cinza grafite de 4 mm fixado diretamente no chão; Porta lateral com maçaneta, montada em material padronizado; Balcão montado em material formicado, em toda a extensão frontal da secretaria, com 1,10 m de altura e 0,50 m de profundidade; Iluminação deverá ser feita com 04 (quatro) lâmpadas LED de 10 W/220 V; Tomadas: 02 (duas) de 03 (três) pinos, novo padrão, de 220 V; Testeira 50x1 em policarbonato, com identificação adesivada; Deverão ser disponibilizados adaptadores de tomada diversos e extensões, caso seja solicitado; Durante todo o horário do evento deve estar à disposição técnicos de elétrica e infraestrutura dos stands, para eventuais ajustes e reparos. Diária: 8 horas. Local de prestação do serviço: Recife.</p> | Unidade | 2 |
| 3 | 22 | 13099 | <p>Locação de Stand (3m x 2m), Área = 6m². Montados em material padronizado, painéis formicados na cor branca, emoldurados por perfis oitavados de alumínio anodizado na cor natural; Carpete na cor cinza grafite de 4 mm fixado no piso; Balcão frontal para exposição de materiais, em painéis formicados, base firme, e medidas mínimas (A = 1,10 m x L = 1 m x C = 0,50 m); Testeira 50x1 em policarbonato, com identificação adesivada do nome do expositor (a ser enviado pelo órgão); Disponibilização de um gancho na lateral do stand para sustentação de banner, e ganchos extras, caso solicitado; Iluminação deverá ser feita com spot e lâmpadas de LED de 10 W / 220 V (2 lâmpadas por stand); Tomadas: 02 (duas) de 03 (três) pinos, padrão novo, de 220 Volts; Deverão ser disponibilizados adaptadores de tomada diversos e extensões, caso seja solicitado; Durante todo o horário do evento deve estar à disposição técnicos de elétrica e infraestrutura dos stands, para eventuais ajustes e reparos. Diária: 8 horas. Local de prestação do serviço: Recife</p> | Unidade | 150 |
| 3 | 3 | 13099 | <p>Locação, montagem, manutenção e desmontagem de Totem de sinalização de 1.00m de largura x 2.20m de altura. Estrutura em alumínio do sistema octanorm com chapas de TS em fórmica dupla face cor branca com identificação, informativo em português e braille por um período de 8 horas diárias.</p> | Unidade | 434 |

| | | | | | |
|---|----|-------|---|---------|----|
| | | | Local de prestação do serviço: Recife. | | |
| 3 | 25 | 20818 | Locação de climatizador de ar com pedestal. Com aspersão de gotículas de água e capacidade de 100 Litros; Com visor de nível de água e rodízios, giratório com Trava; Vazão de ar mínima: 2500 m³/h Nível de ruído: 60db Área Climatizada: 50 m² Tensão 220v. Diária: 8 horas. Local de prestação do serviço: Recife | Unidade | 20 |
| 4 | 36 | 17612 | Locação, limpeza com manutenção, instalação e retirada de banheiro químico, com mictório, vaso sanitário, com tampa (sem descarga), tanque, porta papel higiênico duplo, papel toalha, espelho inquebrável de plástico, iluminação interna, grades de ventilação, teto translúcido, piso antiderrapante, sinalização de livre/ocupado, apoio de objetos, piso rebaixado, antiderrapante e corrimão interno de apoio, identificação masculino/feminino, incluindo na locação transporte, instalação, fornecimento de bactericida, desodorizante, papel higiênico e papel toalha. Durante todo o período da realização do evento é de responsabilidade do licitante vencedor a manutenção dos banheiros, com verificação em 4hs e 4hs a reposição dos materiais acima citados. Especificações Técnicas e medidas aproximadas: Altura: 2,40 m, Largura: 1,60 m; Profundidade: 1,60 m; Peso: 200 kg, Material: Polietileno de alta densidade; Capacidade do tanque:220L. Diária: 8 horas. Local de prestação do serviço: Campus Recife | Unidade | 18 |
| 4 | 38 | 17612 | Locação, limpeza com manutenção, instalação e retirada de banheiro químico, vaso sanitário com tampa e descarga para dejetos, mictório, piso antiderrapante, sinalização de livre/ocupado, apoio de objetos, descarga com acionamento no pé, pia, saboneteira para sabão líquido e porta papel toalha teto translúcido, lavabo com água, adesivo descrito feminino/masculino, espelho inquebrável de plástico, grades de ventilação iluminação interna, incluindo na locação transporte, instalação, fornecimento de bactericida, desodorizante, papel higiênico e papel toalha. Durante todo o período da realização do evento é de responsabilidade do licitante vencedor a manutenção dos banheiros, com verificação em 4hs e 4hs a reposição dos materiais acima citados. Especificações Técnicas e medidas aproximadas: Altura: 2,30 m;Largura:1,10 m; Profundidade: 1,20 m; Peso: 85 kg; Material: Polietileno de alta densidade; Capacidade do tanque: 227L. Diária: 8 horas. Local de prestação do serviço: Campus Recife. | Unidade | 26 |
| 5 | 1 | 17019 | Locação de arranjo de pedestal de ferro com flores tropicais: arranjos grandes, contendo flores no estilo tropical, sobre coluna em vidro ou em ferro vazado (pintado em cores bronze ou ouro envelhecido), medindo aproximadamente 02 (dois) metros de altura (comprimento total: coluna + arranjo). Diária: 8 horas. Local de prestação do serviço: Centro Acadêmico do Agreste (CAA) | Unidade | 10 |
| 5 | 3 | 17019 | Locação de arranjos de flores tropicais para mesa diretora: arranjos de flores tropicais com pelo menos três tipos de flores nobres e folhagens. (2.00m de largura x 0.30m de altura). Local de prestação do serviço: Centro Acadêmico do Agreste (CAA). | Unidade | 10 |

| | | | | | |
|---|----|-------|--|---------|-----|
| 5 | 6 | 17019 | Locação de tapete decorativo para composição de ambientes tais como salas vip ou lounges. Diária: 8 horas. Local de prestação do serviço: Centro Acadêmico do Agreste (CAA). | Unidade | 5 |
| 5 | 26 | 17124 | Locação de toalha de mesa medindo 5m x 2m, para mesa de autoridade/diretiva de eventos, em tecido gorgurão, de cor branca, sem emenda e com ribana nas pontas. Sobretoalhas com as mesmas características (em cor a ser definida pela Coordenação do Evento), conforme especificações da Contratante para mesa diretora. Diária: 8 horas. Local de prestação do serviço: Centro Acadêmico do Agreste (CAA). | Unidade | 12 |
| 5 | 27 | 20460 | Locação, transporte e organização de cadeiras em PVC (ou material semelhante) sem braços, cobertas com capa branca, para plateia durante um período de 8 horas diárias, a serem organizadas obedecendo à orientação da Coordenação do Evento. Local de prestação do serviço: Centro Acadêmico do Agreste (CAA) | Unidade | 700 |
| 5 | 29 | 20460 | Locação, transporte e organização de mesas em PVC, cobertas com toalha branca durante um período de 8 horas diárias, a serem organizadas obedecendo à orientação da Coordenação do Evento. Local de prestação do serviço: Centro Acadêmico do Agreste (CAA). | Unidade | 12 |
| 5 | 31 | 20877 | Locação de cadeiras de rodas construída em aço carbono, estrutura dobrável em X, pintura eletrostática epóxi, assento e encosto em nylon, rodas traseiras de 24", injetadas em nylon com pneus maciços, rodas dianteiras de 6" maciças, freios bilaterais reguláveis, apoios de pés articuláveis, apoios de braço fixos, capacidade para 100 kg, larguras do assento: 40 cm. Diária: 8 horas. Local de prestação do serviço: Centro Acadêmico do Agreste (CAA). | Unidade | 12 |
| 5 | 33 | 22888 | Locação de passadeira na cor vermelha, com as dimensões 40m x 2m. A empresa deverá entregar e retirar do local do evento. Diária: 8 horas. Local de prestação do serviço: Centro Acadêmico do Agreste (CAA). | Unidade | 12 |
| 5 | 34 | 22888 | Locação, transporte e organização de púlpito em acrílico de 12 mm, durante um período de 8 horas diárias, com suporte para microfone e para água. Local de prestação do serviço: Centro Acadêmico do Agreste (CAA). | Unidade | 12 |
| 6 | 8 | 3697 | Fornecimento de coffee break: Chocolate quente, leite, café (açúcar e adoçante), suco de frutas (2 tipos), refrigerante (2 tipos – normal e diet), água (com e sem gás), salgados de forno (3 tipos), doces (3 tipos), bolos regionais (2 tipos), salada de frutas, empratado (1 tipo) ou torta salgada (1 tipo). Com todos os materiais necessários (toalha de mesa, copos, taças, bandejas, pratos talheres, guardanapos e gelo). Serviços de garçons e garçonetes. Pedido mínimo: 15 pessoas. Obs.: o valor de referência, atinente ao campo valor unitário máximo, deverá ser considerado por pessoa. Local de prestação do serviço: Centro Acadêmico do Agreste (CAA). | Unidade | 15 |

| | | | | | |
|---|----|-------|---|---------|----|
| 6 | 11 | 3697 | Fornecimento de coquetel tipo 1: canapés, com no mínimo cinco variedades. Salgados quentes, de forno, assados e/ou fritos (na hora), com no mínimo cinco variedades, devendo conter, necessariamente, os sabores de frango, queijo, camarão e carne seca. Doces diversos, com no mínimo três variedades, 01 (um) empratado (rondelli: frango, ricota com ervas, 04 queijos, napolitano ou stroganoff c/ batata palha ou escondidinho de bacalhau). Refrigerantes de primeira linha, diversos sabores, com no mínimo duas variedades. Sucos de frutas, natural ou de polpa, com no mínimo duas variedades. Água mineral com e sem gás e 02 (dois) tipos de sobremesa (torta, sorvete, docinhos). Com todos os materiais necessários (toalha de mesa, copos, taças, bandejas, pratos, talheres, guardanapos e gelo). Serviços de garçons e garçonetes. Pedido mínimo: 15 pessoas. Obs.: o valor de referência, atinente ao campo valor unitário máximo, deverá ser considerado por pessoa. Local de prestação do serviço: Centro Acadêmico do Agreste (CAA). | Unidade | 15 |
| 6 | 14 | 3697 | Fornecimento de água mineral por meio de bebedouro de água vertical (tipo coluna) elétrico, em garrafão de 20l, base com duas torneiras (natural e gelada) de alta vazão. Com todos os materiais necessários ao fornecimento (copos, taças). Local de prestação do serviço: Centro Acadêmico do Agreste (CAA) | Unidade | 12 |
| 6 | 14 | 3697 | Fornecimento de água mineral por meio de bebedouro de água vertical (tipo coluna) elétrico, em garrafão de 20l, base com duas torneiras (natural e gelada) de alta vazão. Com todos os materiais necessários ao fornecimento (copos, taças). Local de prestação do serviço: Centro Acadêmico do Agreste (CAA) | Unidade | 12 |
| 7 | 18 | 17809 | Locação, montagem e desmontagem de toldo medindo 10mx10m, com 03 (três) metros de altura, Night and Day, que proteja público de sol e chuva por um período de 8 horas diárias. Local de prestação do serviço: Centro Acadêmico do Agreste (CAA). | Unidade | 5 |
| 7 | 24 | 13099 | Locação, montagem, manutenção e desmontagem de Totem de sinalização de 1.00m de largura x 2.20m de altura. Estrutura em alumínio do sistema octanorm com chapas de TS em fórmica dupla face cor branca com identificação, informativo em português e braille por um período de 8 horas diárias. Local de prestação do serviço: Centro Acadêmico do Agreste (CAA). | Unidade | 40 |
| 8 | 37 | 17612 | Locação, limpeza com manutenção, instalação e retirada de banheiro químico, com mictório, vaso sanitário, com tampa (sem descarga), tanque, porta papel higiênico duplo, papel toalha, espelho inquebrável de plástico, iluminação interna, grades de ventilação, teto translúcido, piso antiderrapante, sinalização de livre/ocupado, apoio de objetos, piso rebaixado, antiderrapante e corrimão interno de apoio, identificação masculino/feminino, incluindo na locação transporte, instalação, fornecimento de bactericida, desodorizante, papel higiênico e papel toalha. Durante todo o período da realização do evento é de responsabilidade do licitante vencedor a manutenção dos banheiros, com verificação em 4hs e 4hs a reposição dos materiais acima citados. Especificações Técnicas e medidas aproximadas: | Unidade | 5 |

| | | | | | |
|----|----|-------|---|---------|-----|
| | | | Altura: 2,40 m, Largura: 1,60 m; Profundidade: 1,60 m; Peso: 200 kg, Material: Polietileno de alta densidade; Capacidade do tanque: 220L. Diária: 8 horas. Local de prestação do serviço: Centro Acadêmico do Agreste (CAA). | | |
| 8 | 39 | 17612 | Locação, limpeza com manutenção, instalação e retirada de banheiro químico, vaso sanitário com tampa e descarga para dejetos, mictório, piso antiderrapante, sinalização de livre/ocupado, apoio de objetos, descarga com acionamento no pé, pia, saboneteira para sabão líquido e porta papel toalha teto translúcido, lavabo com água, adesivo descrito feminino/masculino, espelho inquebrável de plástico, grades de ventilação iluminação interna, incluindo na locação transporte, instalação, fornecimento de bactericida, desodorizante, papel higiênico e papel toalha. Durante todo o período da realização do evento é de responsabilidade do licitante vencedor a manutenção dos banheiros, com verificação em 4hs e 4hs a reposição dos materiais acima citados. Especificações Técnicas e medidas aproximadas: Altura: 2,30m; Largura: 1,10 m; Profundidade: 1,20 m; Peso: 85 kg; Material: Polietileno de alta densidade; Capacidade do tanque: 227L. Diária: 8 horas. Local de prestação do serviço: Centro Acadêmico do Agreste (CAA) | Unidade | 5 |
| 9 | 2 | 17019 | Locação de Arranjo de pedestal de ferro com flores tropicais: arranjos grandes, contendo flores no estilo tropical, sobre coluna em vidro ou em ferro vazado (pintado em cores bronze ou ouro envelhecido), medindo aproximadamente 02 (dois) metros de altura (comprimento total: coluna + arranjo). Diária: 8 horas. Local de prestação do serviço: Centro Acadêmico de Vitória (CAV). | Unidade | 10 |
| 9 | 4 | 17019 | Locação de arranjo de flores tropicais para mesa diretora: arranjos de flores tropicais com pelo menos três tipos de flores nobres e folhagens. (2.00m de largura x 0.30m de altura). Local de prestação do serviço: Centro Acadêmico de Vitória (CAV) | Unidade | 10 |
| 9 | 28 | 20460 | Locação, transporte e organização de cadeiras em PVC (ou material semelhante) sem braços, cobertas com capa branca, para plateia durante um período de 8 horas diárias, a serem organizadas obedecendo à orientação da Coordenação do Evento. Local de prestação do serviço: Centro Acadêmico de Vitória (CAV) | Unidade | 700 |
| 9 | 35 | 22888 | Locação, transporte e organização de púlpito em acrílico de 12 mm, durante um período de 8 horas diárias, com suporte para microfone e para água. Local de prestação do serviço: Centro Acadêmico de Vitória (CAV) | Unidade | 12 |
| 10 | 9 | 3697 | Fornecimento de coffee break: Chocolate quente, leite, café (açúcar e adoçante), suco de frutas (2 tipos), refrigerante (2 tipos – normal e diet), água (com e sem gás), salgados de forno (3 tipos), doces (3 tipos), bolos regionais (2 tipos), salada de frutas, empratado (1 tipo) ou torta salgada (1 tipo). Com todos os materiais necessários (toalha de mesa, copos, taças, bandejas, pratos, talheres, guardanapos e gelo). Serviços de garçons e garçonetes. Pedido mínimo: 15 pessoas. Obs.: o valor de referência, atinente ao campo valor unitário máximo, deverá ser considerado por pessoa. Local de prestação do serviço: Centro Acadêmico de Vitória (CAV). | Unidade | 15 |

| | | | | | |
|----|----|------|--|---------|----|
| 10 | 12 | 3697 | <p>Fornecimento de coquetel tipo 1: canapés, com no mínimo cinco variedades. Salgados quentes, de forno, assados e/ou fritos (na hora), com no mínimo cinco variedades, devendo conter, necessariamente, os sabores de frango, queijo, camarão e carne seca. Doces diversos, com no mínimo três variedades, 01 (um) empratado (rondelli: frango, ricota com ervas, 04 queijos, napolitano ou stroganoff c/ batata palha ou escondidinho de bacalhau). Refrigerantes de primeira linha, diversos sabores, com no mínimo duas variedades. Sucos de frutas, natural ou de polpa, com no mínimo duas variedades. Água mineral com e sem gás e 02 (dois) tipos de sobremesa (torta, sorvete, docinhos). Com todos os materiais necessários (toalha de mesa, copos, taças, bandejas, pratos, talheres, guardanapos e gelo). Serviços de garçons e garçonetes.</p> <p>Pedido mínimo: 15 pessoas. Obs.: o valor de referência, atinente ao campo valor unitário máximo, deverá ser considerado por pessoa. Local de prestação do serviço: Centro Acadêmico de Vitória (CAV)</p> | Unidade | 15 |
|----|----|------|--|---------|----|

Recife/PE, 17 de Abril de 2025.



Emitido em 17/04/2025

ATESTADO DE CAPACIDADE TECNICA Nº 17/2025 - CAC-PROAD (12.69.08)

(Nº do Protocolo: NÃO PROTOCOLADO)

(Assinado digitalmente em 17/04/2025 22:30)

VANESSA MARINHO DOS SANTOS

COORDENADOR - TITULAR

CAC-PROAD (12.69.08)

Matrícula: ###550#5

Visualize o documento original em <http://sipac.ufpe.br/documentos/> informando seu número: **17**, ano: **2025**, tipo:
ATESTADO DE CAPACIDADE TECNICA, data de emissão: **17/04/2025** e o código de verificação: **5cc521dea4**